

# Ref: 1013 Fantástico apartamento vista mar con 2 dormitorios

EMPURIABRAVA

HUTG-066486

## DESCRIPTION

Home Select International vous propose cet appartement lumineux, situé à l'étage supérieur, avec une vue spectaculaire sur la mer et le golfe de Roses, à seulement 50 mètres de la plage. En entrant, vous découvrirez un espace chaleureux et décoré avec goût.À droite de l'entrée se trouve la cuisine ouverte, entièrement équipée avec plaque vitrocéramique, four, lave-vaisselle, cafetière Senseo, grille-pain et réfrigérateur-congélateur. La salle à manger dispose d'une table avec cinq chaises, et le salon offre un canapé confortable, deux fauteuils, des tables d'appoint, une télévision avec chaînes internationales et la climatisation.L'ensemble est très bien éclairé grâce aux portes vitrées doubles donnant accès à la terrasse, où se trouvent une table, quatre chaises et deux transats, idéals pour se détendre tout en profitant de la vue imprenable sur la mer.Deux stores électriques offrent ombre et confort supplémentaire. À gauche de l'entrée se trouve la zone nuit et la salle de bains.La petite chambre comprend deux lits simples (90 x 190 cm), des tables de chevet avec lampes, placard encastré et climatisation.La chambre principale dispose d'un lit double (160 x 200 cm), d'un placard encastré, de la climatisation et d'un accès direct à une grande terrasse avec vue sur la mer.Entre les deux chambres se trouve la salle de bains complète avec douche. L'appartement dispose également de volets électriques et du Wifi gratuit.Cet appartement dispose d'un garage pouvant accueillir une petite voiture et des vélos, si vous souhaitez l'utiliser, un supplément de 50 € sera demandé et les clés vous seront remises pour toute la durée de votre séjour. Draps et serviettes disponibles moyennant un supplément de 25 € par personne.Les animaux ne sont pas admis et il est interdit de fumer, pour le confort de tous les hôtes. Efficacité énergétique :Consommation : G (241 kWh/m²/an)Émissions : E (48 kg $CO_2$/m²/an) Émissions : "E" 48 kg $CO_2$/m² par an

## Caractéristiques générales

Type de propriété: **Appartement** m2: **70**
m2 terrain: **0** Distance de la plage: **50 m**
Année de construction: **1985** Type de piscine:
Vues: **Vue mer**

## Caractéristiques

| | | |
|---|---|---|
| Nombre de chambres: **2** | Toilettes: **0** | Salle de bain avec baignoire: **0** |
| Salle de douche: **1** | Lits doubles: **1** | Lits individuels: **2** |
| Lits superposés: **0** | Berceaux: **0** | Canapé-lit: **0** |

Type de cuisine: **Cuisine ouverte**

## Autres caractéristiques

| | |
|---|---|
| Terrasse | Garage |

## Équipement

| | | |
|---|---|---|
| typology_id | Chauffage | Climatisation |
| Armoires | Equipements de Cuisine | Théière |
| Lave-Vaisselle | dishwasher_model | Four |
| oven_model | Micro-onde | microwave_model |
| Cafetière | electric_coffee_maker_model | Frigo |
| Machine à laver | washing_machine_model | Fer à repasser |
| Thermo | TV | Télévision par satellite |
| Internet | Wifi | Mobilier de jardin |
| Bâche | Chaise longue | Alarme |
| Grille-pain | Mixeur | hair_dryer |
| Comments | | |

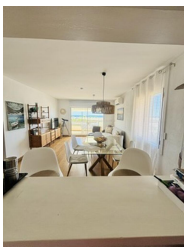

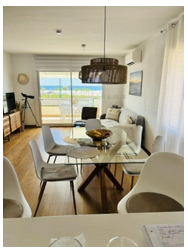
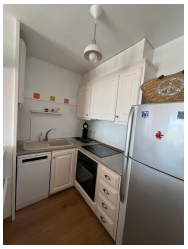
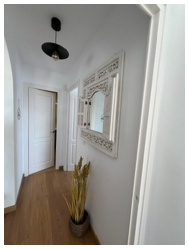



| Saison | Prix | Séjour minimum |
|---|---|---|
| **Temporada Baja**<br>24/11/2026 - 18/12/2026<br>10/01/2027 - 18/03/2027<br>03/04/2027 - 30/04/2027<br>17/05/2027 - 28/05/2027<br>02/10/2027 - 17/12/2027 | 112.00 € / Jour | <br>5 Nuits<br>5 Nuits<br>5 Nuits<br>5 Nuits<br>5 Nuits |
| **Temporada de Navidad**<br>19/12/2026 - 09/01/2027<br>18/12/2027 - 01/01/2028 | 143.00 € / Jour | <br>5 Nuits<br>5 Nuits |
| **Temporada Semana Santa**<br>19/03/2027 - 02/04/2027 | 143.00 € / Jour | <br>5 Nuits |
| **Temporada Media**<br>01/05/2027 - 16/05/2027<br>29/05/2027 - 25/06/2027<br>04/09/2027 - 01/10/2027 | 143.00 € / Jour | <br>5 Nuits<br>5 Nuits<br>5 Nuits |
| **Temporada Alta**<br>26/06/2027 - 09/07/2027<br>21/08/2027 - 03/09/2027 | 193.00 € / Jour | <br>7 Nuits<br>7 Nuits |
| **Temporada Muy Alta**<br>10/07/2027 - 20/08/2027 | 208.00 € / Jour | <br>7 Nuits |